

[στρατηγική] Άνοιγμα της εταιρείας και στον αγροτικό τομέα

## Με στόχο τα 70 εκατ. η ΕΛΤΑ - Ενέργεια

Με στόχο στην επόμενη διετία τα έσοδα από την είσοδό τους στην αγορά ενέργειας να ανέλθουν στα 70 εκατ. ευρώ, τα Ελληνικά Ταχυδρομεία (ΕΛΤΑ) προχώρησαν σε στρατηγική συνεργασία με τη Νέα ΠΑΣΕΙΓΕΣ στον τομέα της Ηλεκτρικής Ενέργειας.

Η συνεργασία της Νέας ΠΑΣΕΙΓΕΣ με τα ΕΛΤΑ Ενέργεια, υπό τον τίτλο «Ενέργεια για την Παραγωγή», έχει απότερο στόχο την παροχή οικονομικότερων λύσεων στην παροχή ενέργειας για όλους τους αγρότες και τη διαμόρφωση ενός προϊόντος που απευθύνεται στον πρωτογενή παραγωγικό ιστό της χώρας μας.

Σε συνεργασία με τη Νέα ΠΑ-



ΣΕΙΓΕΣ, τα ΕΛΤΑ εισέρχονται και στον αγροτικό τομέα, παρέχοντας ρεύμα στον αγροτικό πληθυσμό με έκπτωση 20% και χωρίς ποινή διακοπής συμβολαίου για τους πελάτες - αγρότες.

Όπως συμφωνήθηκε, η Νέα ΠΑΣΕΙΓΕΣ με το πανελλαδικό δίκτυό της στα γραφεία - πύλες επιδοτίσεων των αγροτών όλης της χώρας, αναλαμβάνει τον ρόλο διευκόλυνσης της διαδικα-

σίας για τους υποψήφιους πελάτες - αγρότες, τόσο σε επίπεδο πλήρους ενημέρωσης όσο και υποβολής αιτήσεων, έχοντας σε όλα τα επίπεδα την υποστήριξη των Ελληνικών Ταχυδρομείων.

Το τελευταίο εξάμηνο τα ΕΛΤΑ Ενέργεια έχουν πετύχει σημαντική αύξηση του μεριδίου τους στην αγορά ηλεκτρικής ενέργειας, και σήμερα ξεπερνούν σε μερίδιο το 1% της αγοράς. Σύμφωνα με στοιχεία του Οργανισμού, τα ΕΛΤΑ το α' εξάμηνο του 2018 κατείχαν ποσοστό της τάξεως του 1,13%, με τις οικιακές συνδέσεις να έχουν ξεπεράσει τις 10.000.

Υπενθυμίζεται ότι μεταξύ των

μεγάλων επιχειρήσεων και οργανισμών που επέλεξαν τα ΕΛΤΑ ως πάροχο ηλεκτρικής ενέργειας συγκαταλέγονται οι: Εκκλησία της Ελλάδος / Metro-Cash & Carry - My Market / Creta Farm ABEE / Super Markets «Γαλαξίας» / Elite - Πατραϊκή Χαρτοποιία Α.Ε. / Μύλοι Θράκης - Ι. Ουζουνόπουλος Α.Ε. / ΦΙΝΟ - Αφοι Χαϊνά Ε.Ε. / General Mills Ελλάς Α.Ε. / PetCity ΑΕΒΕ / Multy Foam ΑΒΕΕ / Super Markets «Κρητικός» / Pipelife Ελλάς Α.Ε. / Milkplan - Farming Technologies / Μυρτιά - Πρότυπος Οικισμός για την ώριμη ηλικία / M. J. Maillis Group.

[SID:12159653]

Φ. Ζώνης



Είδος: Εφημερίδα / Κύρια / Πολιτική / Ημερήσια  
Ημερομηνία: Τετάρτη, 17-10-2018  
Σελίδα: 23  
Μέγεθος: 75 cm<sup>2</sup>  
Μέση κυκλοφορία: 6630  
Επικοινωνία εντύπου: (210) 8113000

Λέξη κλειδί: ΕΛΤΑ



## Αγροτικό ρεύμα με έκπτωση 20%

**ΗΛΕΚΤΡΙΚΟ ΡΕΥΜΑ** με έκπτωση 20% στους αγρότες προωθούν τα **ΕΛΤΑ** μέσω της συνεργασίας τους με τη ΝΕΑ ΠΑΣΕΓΕΣ. Σύμφωνα με τη σχετική ανακοίνωση των Ελληνικών Ταχυδρομείων, αυτή η συνέργεια «Ενέργεια για την Παραγωγή» έχει απώτερο στόχο την παροχή οικονομικότερων λύσεων στην παροχή ενέργειας για όλους τους αγρότες και διαμόρφωσης ενός προϊόντος που απευθύνεται στον πρωτογενή παραγωγικό ιστό της χώρας.

«Διαχρονικά ο όμιλος επιχειρήσεων Ελληνικά Ταχυδρομεία Α.Ε. (ΕΛΤΑ) παρέχει σύγχρονες και αποτελεσματικές υπηρεσίες με συνέπεια και ωφέλεια στους πελάτες του έχοντας εδραιώσει δυνατή σχέση εμπιστοσύνης και καθημερινής συνεργασίας», επισημαίνεται στην ανακοίνωση και προστίθεται «ταυτόχρονα, η ΝΕΑ ΠΑΣΕΓΕΣ βρίσκεται έμπρακτα στο πλευρό κάθε αγροτικής οικογένειας. Με αυτό το κριτήριο η ΝΕΑ ΠΑΣΕΓΕΣ και τα ΕΛΤΑ έχουν δημιουργήσει τις καλύτερες προϋποθέσεις για το ξεκίνημα και την ενδυνάμωση αυτής της συνεργασίας». Αξίζει να σημειωθεί πως τα ΕΛΤΑ το τελευταίο εξάμηνο έχουν αυξήσει το μερίδιό τους σε ποσοστό 1% στην αγορά ηλεκτρικής ενέργειας, ενώ φαίνεται να διεκδικούν μια θέση στο κάδρο των βασικών προμηθευτών. ■

# Φθηνό ρεύμα στους αγρότες από τα ΕΛ.ΤΑ.!

■ Προσφέρουν ηλεκτρικό με έκπτωση 20% και χωρίς ποινή διακοπής συμβολαίου έπειτα από συμφωνία με τη ΝΕΑ ΠΑΣΕΓΕΣ

**Σ**υνεργασία με τη ΝΕΑ ΠΑΣΕΓΕΣ στον τομέα της ηλεκτρικής ενέργειας ανακοίνωσαν τα Ελληνικά Ταχυδρομεία (ΕΛ.ΤΑ.), τα οποία προσφέρουν ηλεκτρικό ρεύμα με έκπτωση 20% και χωρίς ποινή διακοπής συμβολαίου σε αγρότες.

Όπως αναφέρεται σε σχετική ανακοίνωση, η συνέργεια των ΝΕΑΣ ΠΑΣΕΓΕΣ και ΕΛ.ΤΑ. ΕΝΕΡΓΕΙΑ «Ενέργεια για την παραγωγή» έχει απώτερο στόχο την παροχή οικονομικότερων λύσεων στον τομέα ενέργειας για όλους τους αγρότες και τη διαμόρφωση ενός προϊόντος που απευθύνεται στον πρωτογενή παραγωγικό ιστό της χώρας μας. Σε συνεργασία με τη ΝΕΑ ΠΑΣΕΓΕΣ, τα ΕΛ.ΤΑ. εισέρχονται και στον αγροτικό τομέα, παρέχοντας ρεύμα στον αγροτικό πληθυσμό με έκπτωση 20% και χωρίς ποινή διακοπής συμβολαίου για τους πελάτες - αγρότες.

Στα ΕΛ.ΤΑ. υποστηρίζουν πως η δυναμική είσοδος των Ελληνικών Ταχυδρομείων στην αγορά ηλεκτρικής ενέργειας έχει αλλάξει τον χάρτη στην παροχή ρεύ-

ματος στην Ελλάδα. Το τελευταίο εξάμηνο έχουν πετύχει εντυπωσιακή αύξηση του μεριδίου τους στην αγορά ηλεκτρικής ενέργειας, μπαίνοντας στο κάδρο των βασικών παικτών, και σήμερα τα ΕΛ.ΤΑ. ξεπερνούν σε ποσοστό το 1% της αγοράς.

Η ΝΕΑ ΠΑΣΕΓΕΣ βρίσκεται έμπρακτα στο πλευρό κάθε αγροτικής οικογένειας. Με αυτό το κριτήριο η ΝΕΑ ΠΑΣΕΓΕΣ και τα ΕΛ.ΤΑ. έχουν δημιουργήσει τις καλύτερες προϋποθέσεις για το ξεκίνημα και την ενδυνάμωση αυτής της συνεργασίας. Η ΝΕΑ ΠΑΣΕΓΕΣ, με

**Εντυπωσιακή  
 αύξηση του  
 μεριδίου αγοράς  
 στην ενέργεια από  
 τα Ταχυδρομεία**

το πανελλαδικό δίκτυό της στα γραφεία - πύλες επιδοτήσεων των αγροτών όλης της χώρας, αναλαμβάνει τον ρόλο διευκόλυνσης της διαδικασίας για τους υποψήφιους πελάτες - αγρότες, τόσο σε επίπεδο πλήρους ενημέρωσης όσο και υποβολής αιτήσεων, έχοντας την έμπρακτη υποστήριξη σε όλα τα επίπεδα από τα Ελληνικά Ταχυδρομεία.

Υπενθυμίζεται ότι πρόσφατα παρατάθηκε έως το τέλος Μαΐου του 2019 η προθεσμία υποβολής των απαιτούμενων δικαιολογητικών για τη διατήρηση του

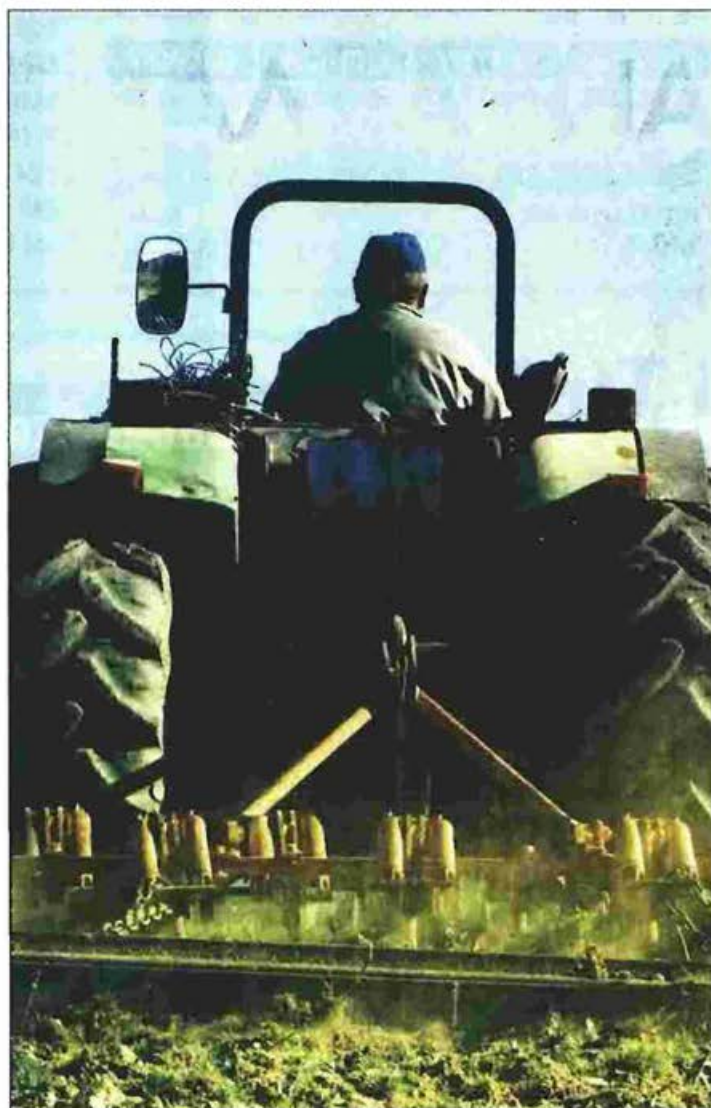

μειωμένου αγροτικού τιμολογίου από τους εκάστοτε δικαιούχους. Μετά τον σάλο που προκάλεσε το δημοσίευμα της «δημοκρατίας» για τα στενά περιθώρια ελέγχου, τα προβλήματα γραφειοκρατίας και, κυρίως, το χαράτσι που απειλεί περίπου 230.000 αγρότες που δικαιούνται φθινό ρεύμα λόγω γεωτρήσεων, τα αρμόδια υπουργεία Περιβάλλοντος και Αγροτικής Ανάπτυξης ανακοίνωσαν ότι η προθεσμία που έληγε στις 30/09/2018 παρατείνεται μέχρι την ανάπτυξη της σχετικής ηλεκτρονικής εφαρμογής υποδοχής αιτήσεων.

Η εφαρμογή αναμένεται να

διευκολύνει τη διαδικασία αδειοδότησης χρήσεων ύδατος από τις Αποκεντρωμένες Διοικήσεις και ακολούθως την έκδοση του δελτίου γεωρογεωτεχνικών και γεωροοικονομικών στοιχείων από τις υπηρεσίες της Περιφέρειας για θέματα αγροτικού εξηλεκτρισμού, το οποίο σήμερα στοιχίζει μέχρι 250 ευρώ! Έτσι, οι δικαιούχοι μειωμένου αγροτικού τιμολογίου συνεχίζουν να έχουν τη δυνατότητα υποβολής των απαραίτητων στοιχείων στα τοπικά υποκαταστήματα του προμηθευτή ηλεκτρικής ενέργειας, αυτοβούλως, προκειμένου να διεκπεραιώσουν τις εκκρεμότητές τους.

## Ρεύμα για τους αγρότες

Σε στρατηγική συνεργασία για την ηλεκτρική ενέργεια προχωρούν τα Έλληνικά Ταχυδρομεία με την ΝΕΑ ΠΑΣΕΓΕΣ, στο πλαίσιο της συνεχούς στηρίξεως που παρέχουν στους Έλληνες αγρότες. Τα **ΕΛΤΑ** μέσω της συνεργασίας με την ΝΕΑ ΠΑΣΕΓΕΣ εισέρχονται και στον αγροτικό τομέα, παρέχοντας ρεύμα στον αγροτικό πληθυσμό με έκπτωση 20% και χωρίς ποινή διακοπής συμβολαίου για τους πελάτες-αγρότες. Συμφώνως προς ανακοίνωση των ΕΛΤΑ, αυτή η ενέργεια «Ενέργεια για την Παραγωγή» έχει ως στόχο την παροχή οικονομικότερων λύσεων στην παροχή ενέργειας για όλους τους αγρότες και διαμορφώσεως ενός προϊόντος που απευθύνεται στον πρωτογενή παραγωγικό ιστό της χώρας μας.



Είδος: Εφημερίδα / Κύρια / Πολιτική / Ημερήσια  
Ημερομηνία: Τετάρτη, 17-10-2018  
Σελίδα: 1,5 (1 από 2)  
Μέγεθος: 461 cm<sup>2</sup>  
Μέση κυκλοφορία: 2580  
Επικοινωνία εντύπου: 210 3489000

Λέξη κλειδί: ΕΛΤΑ



**ΔΕΜΑ ΑΠΟ  
ΒΡΥΞΕΛΛΕΣ ΜΕ  
ΚΟΚΑΪΝΗ 3 ΚΙΛΩΝ  
ΣΤΑ ΕΛΤΑ!**

▶ ΣΤΗ ΣΕΛ. 5

## Εντόπισε το ΣΔΟΕ μετά από οργανωμένη επιχείρηση

# Δέμα από Βρυξέλλες με κοκαΐνη 3 κιλών στα ΕΛΤΑ!

ΤΗ σύλληψη 34χρονου ημεδαπού για εισαγωγή στην ελληνική επικράτεια 3 κιλών και 68 γραμμαρίων κοκαΐνης ανακοίνωσε το ΣΔΟΕ. Ειδικότερα, όπως ανακοινώθηκε το τμήμα Δίωξης Ναρκωτικών - Όπλων & λοιπών ελεγχόμενων προϊόντων της Επιχειρησιακής Διεύθυνσης Αττικής της Ειδικής Γραμματείας του Σ.Δ.Ο.Ε., οι Βελγικές Τελωνειακές Αρχές και το Συντονιστικό Όργανο Δίωξης Ναρκωτικών-Εθνική Μονάδα Πληροφοριών (Σ.Ο.Δ.Ν-Ε.Μ.Π) οργάνωσαν συντονισμένη επιχείρηση ελεγχόμενης μεταφοράς ταχυδρομικού δέματος. Το δέμα προερχόταν από Βρυξέλλες και είχε τελικό προορισμό τη χώρα μας. Η επιχείρηση είχε τη σχετική έγκριση της κ. Εισαγγελέως Εφετών Αθηνών. Συγκεκριμένα την 15-10-2018 εμφανίστηκε σε κατάστημα διανομής δεμάτων των ΕΛΤΑ, 34χρονος ημεδαπός ο οποίος ζήτησε να παραλάβει το συγκεκριμένο ταχυδρομικό δέμα. Για την παραλαβή χρησιμοποίησε πλαστό δελτίο αστυνομικής ταυτότητας με στοιχεία κατόχου τα αναγραφόμενα επί του δέματος, ως στοιχεία παραλήπτη. Το δέμα περιείχε ποσότητα κοκαΐνης άνω των τριών (3) κιλών.



Εμφανίστηκε σε κατάστημα διανομής δεμάτων των ΕΛΤΑ, 34χρονος Έλληνας ο οποίος ζήτησε να παραλάβει το συγκεκριμένο ταχυδρομικό δέμα. Για την παραλαβή χρησιμοποίησε πλαστό δελτίο αστυνομικής. Το δέμα περιείχε ποσότητα κοκαΐνης άνω των τριών 3 κιλών.

Μετά την παραλαβή του δέματος επενέβησαν υπάλληλοι του τμήματος Δίωξης Ναρκωτικών και Όπλων της Επιχειρησιακής Διεύθυνσης Αττικής του Σ.Δ.Ο.Ε., οι οποίοι τον ακινητοποίησαν και προχώρησαν στη σύλληψή του. Από την έρευνα που ακολούθησε διαπιστώθηκε ότι ο συγκεκριμέ-

νος ημεδαπός σε προηγούμενο χρονικό διάστημα είχε παραλάβει άλλο ένα ταχυδρομικό δέμα με ίδια στοιχεία χρησιμοποιώντας το ίδιο πλαστό δελτίο αστυνομικής ταυτότητας. Σχηματίστηκε δικογραφία και ο συλληφθείς οδηγήθηκε ενώπιον του κ. Εισαγγελέα Πρωτοδικών Αθηνών.





Live  
SPORT

Είδος: Εφημερίδα / Κύρια / Αθλητική / Ημερήσια  
Ημερομηνία: Τετάρτη, 17-10-2018  
Σελίδα: 31  
Μέγεθος: 39 cm<sup>2</sup>  
Μέση κυκλοφορία: 3620  
Επικοινωνία εντύπου: 2117205700

Λέξη κλειδί: ΕΛΤΑ



## εν συντομία

➤ Προσπάθησε να εισαγάγει κοκαΐνη μέσω των... **ΕΛΤΑ**. Έγινε κι αυτό. Το δέμα έφυγε από τις Βρυξέλλες με προορισμό την Αθήνα και ο 34χρονος άνδρας περίμενε να το παραλάβει, χρησιμοποιώντας πηλαστά στοιχεία αστυνομικής ταυτότητας. Ωστόσο, το τμήμα δίωξης Ναρκωτικών - Όπλων & Ποιτών ελεγχόμενων προϊόντων του ΣΔΟΕ είχε ειδοποιηθεί καθώς βρισκόταν σε συνεργασία με τις βελγικές Αρχές και μόλις ο άνδρας εμφανίστηκε για την παραλαβή τον «τσάκωσαν».

## Δυσaréσκεια Ευρωπαίων

Με χαμηλό βαθμό αξιολογούν και το 2018 οι Ευρωπαίοι καταναλωτές μια σειρά αγορών υπηρεσιών, που λειτουργούν εντός της **Ευρωπαϊκής Ένωσης**. Οι τηλεπικοινωνίες, οι χρηματοπιστωτικές υπηρεσίες και οι υπηρεσίες κοινής ωφέλειας (νερό, φυσικό αέριο, ηλεκτρική ενέργεια, ταχυδρομικές υπηρεσίες) παραμένουν ιδιαίτερα προβληματικοί τομείς για τους καταναλωτές στα περισσότερα κράτη-μέλη της Ε.Ε. Οι υπηρεσίες Διαδικτύου και οι υπηρεσίες κινητής τηλεφωνίας εξακολουθούν να είναι οι πλέον προβληματικές για τους καταναλωτές, καθώς, αντίστοιχα, το 20,3% και το 17,5% των καταναλωτών αντιμετώπισε προβλήματα σε αυτούς τους τομείς το περασμένο έτος. Άλλοι τομείς, τους οποίους ανέφερε τουλάχιστον το 10% των καταναλωτών, περιλαμβάνουν:

## Τηλεπικοινωνίες

τηλεοπτικές συνδρομές, υπηρεσίες σταθερής τηλεφωνίας, πωλήσεις ΤΠΕ και ηλεκτρονικών προϊόντων, σιδηροδρομικές και αστικές συγκοινωνίες, μεταχειρισμένα αυτοκίνητα, ακίνητα, ταχυδρομικές υπηρεσίες, καινούργια αυτοκίνητα, υπηρεσίες ενοικίασης και επισκευής αυτοκινήτων. Συνολικά, η εμπιστοσύνη των καταναλωτών δεν έχει βελτιωθεί σε σύγκριση με τον πίνακα επιδόσεων του 2016, σύμφωνα με τον πίνακα επιδόσεων των καταναλωτικών αγορών για το 2018. Ο πίνακας, που δημοσίευσε η Ευρωπαϊκή Επιτροπή, παρακολουθεί τον τρόπο με τον οποίο οι καταναλωτές της Ε.Ε. βαθμολογούν τις επιδόσεις 40 τομέων αγαθών και υπηρεσιών. Περισσότερα στο [businessnews.gr](http://businessnews.gr).





**Φίλοι, συγγενείς και πρώην συνάδελφοι στο τελευταίο «ταξίδι» του...**

## Στους Μελιγούς «αναπαύεται» από χθες ο Χριστόφορος Παρθενίου

• Στο αγαπημένο του χωριό, τους Μελιγούς Δήμου Δωδώνης κηδεύτηκε χθες λίγο μετά το μεσημέρι ο Χριστόφορος Παρθενίου, που «έφυγε» πρόωρα από τη ζωή.

Η κηδεία του έγινε πάνδημη και στο τελευταίο του «ταξίδι» τον συνόδευσαν η σύζυγός του Γεωργία, τα παιδιά του Σοφία και Γιάννης, συγχωριανοί, φίλοι, παλιοί συνάδελφοί του, αλλά και εκπρόσωποι της τοπικής αυτοδιοίκησης.

Ο Χριστόφορος Παρθενίου είχε διατελέσει Διευθυντής του Ταχυδρομείου Ιωαννίνων, αλλά και συνδικαλιστής στην Πανελλήνια Ομοσπονδία Ταχυδρομικών Υπαλλήλων. Πα-



ράλληλα είχε αναπτύξει πολυσχιδή κοινωνική δράση, ασχολούμενος επί χρόνια και στην Αυτοδιοίκηση, την οποία υπηρέτησε ως νομαρχιακός σύμβουλος, δημοτικός σύμβουλος και Πρόεδρος του Δημοτικού Συμβουλίου Δήμου Δωδώνης.

Ψήφισμα για την εκδημία του Χριστόφορου Παρθενίου, εξέδωσε χθες το Δημοτικό Συμβούλιο Δωδώνης, στο οποίο εκφράζει βαθύτατη οδύνη για την απώλειά του.

Ο «Πρωινός Λόγος» εκφράζει τα θερμά του συλλυπητήρια προς τη σύζυγο, τα παιδιά, τα εγγόνια και τους λοιπούς συγγενείς του.